



# Bordbuch 1209

## Klassik

# Lösungen



ADAC  
Linnenbauer  
Jubiläums  
Oldtimerfahrt

Ortseingangsschilder

Suchbilder

"Baumaffen" / OK-Schilder

Stempelposten

# 16. Sep. 2023

Schirmherr Tim Kähler  
Bürgermeister der Stadt Herford

Wertungen

1. ADAC-Oldtimer-Cup Westfalen-Lippe
2. ADAC Youngtimer Cup Ostwestfalen-Lippe
3. Touristikabzeichen des ADAC Owl
4. ADAC Sportabzeichen



ADAC  
**OLDTIMER-CUP**  
**WESTFALEN-LIPPE**



Ortsclub  
im ADAC

**ADAC**

Linnenbauer Jubiläumsfahrt Klassik

16. Sep. 2023

"Oldtimerwandern"

Suchbilder





Linnenbauer Jubiläumsfahrt Klassik

16.09.2023

"Oldtimerwandern"

Seite 1



Vorstart laut Bordkarte zur individuellen Startzeit

vom Start zum Ziel der WP1 wird in exakt 20 Sekunden gefahren





Linnenbauer Jubiläumsfahrt Klassik

16.09.2023

"Oldtimerwandern"

Maßstab - 1:25000

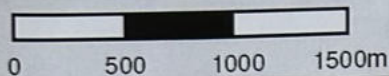

2

**Start**  
**Richtung**  
**A2 - Herford/Ost**

Hollenhagen

2

Bad Salzuflen

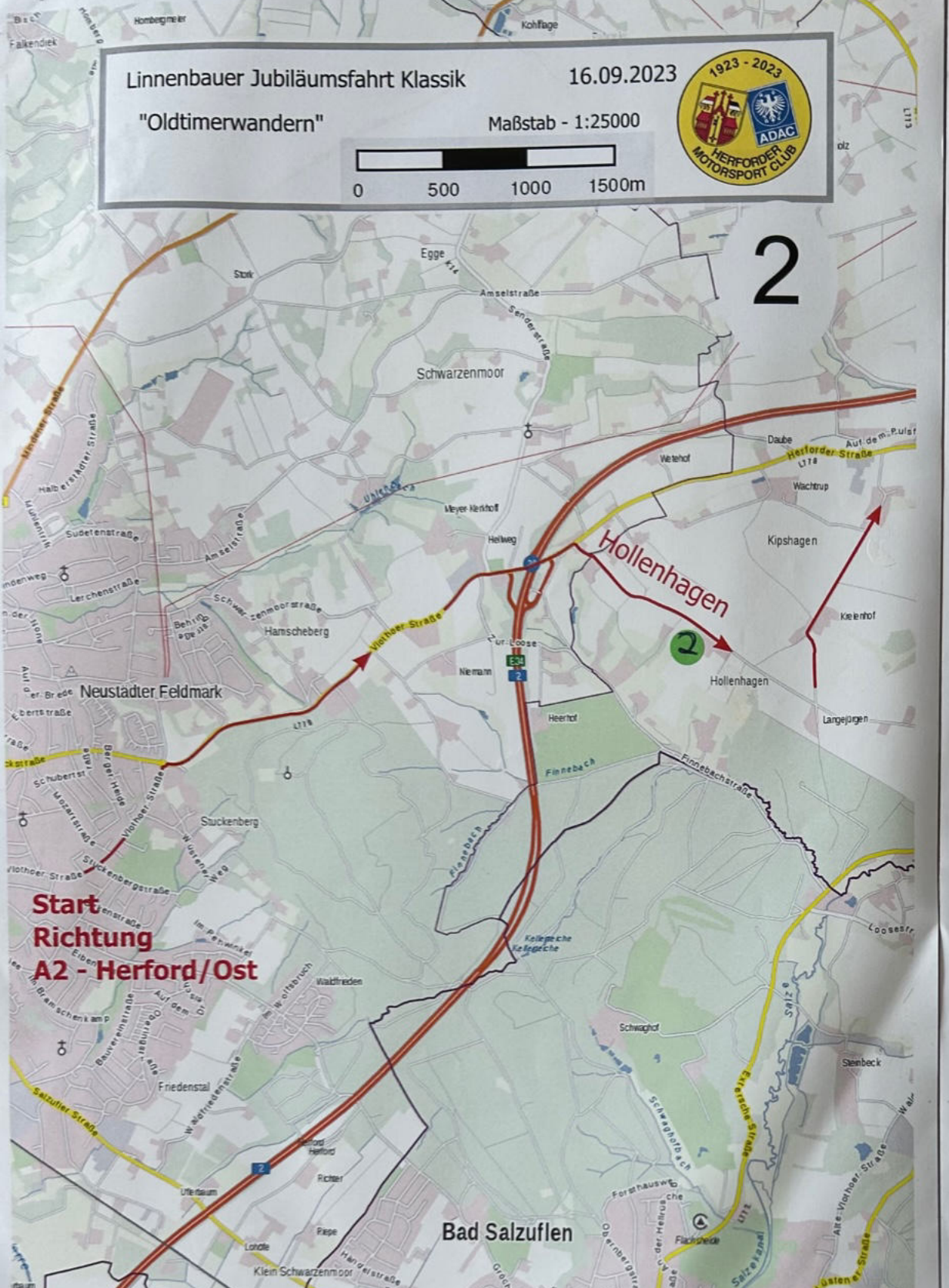



Linnenbauer Jubiläumsfahrt Klassik

16.09.2023

"Oldtimerwandern"

Maßstab - 1:25000



3



# Linnenbauer Jubiläumsfahrt Klassik

16.09.2023

## "Oldtimerwandern"

Maßstab - 1:25000

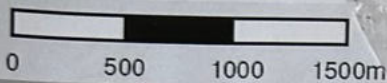

# 4





Linnenbauer Jubiläumsfahrt Klassik

16.09.2023

"Oldtimerwandern"

Maßstab - 1:25000

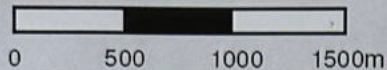

5

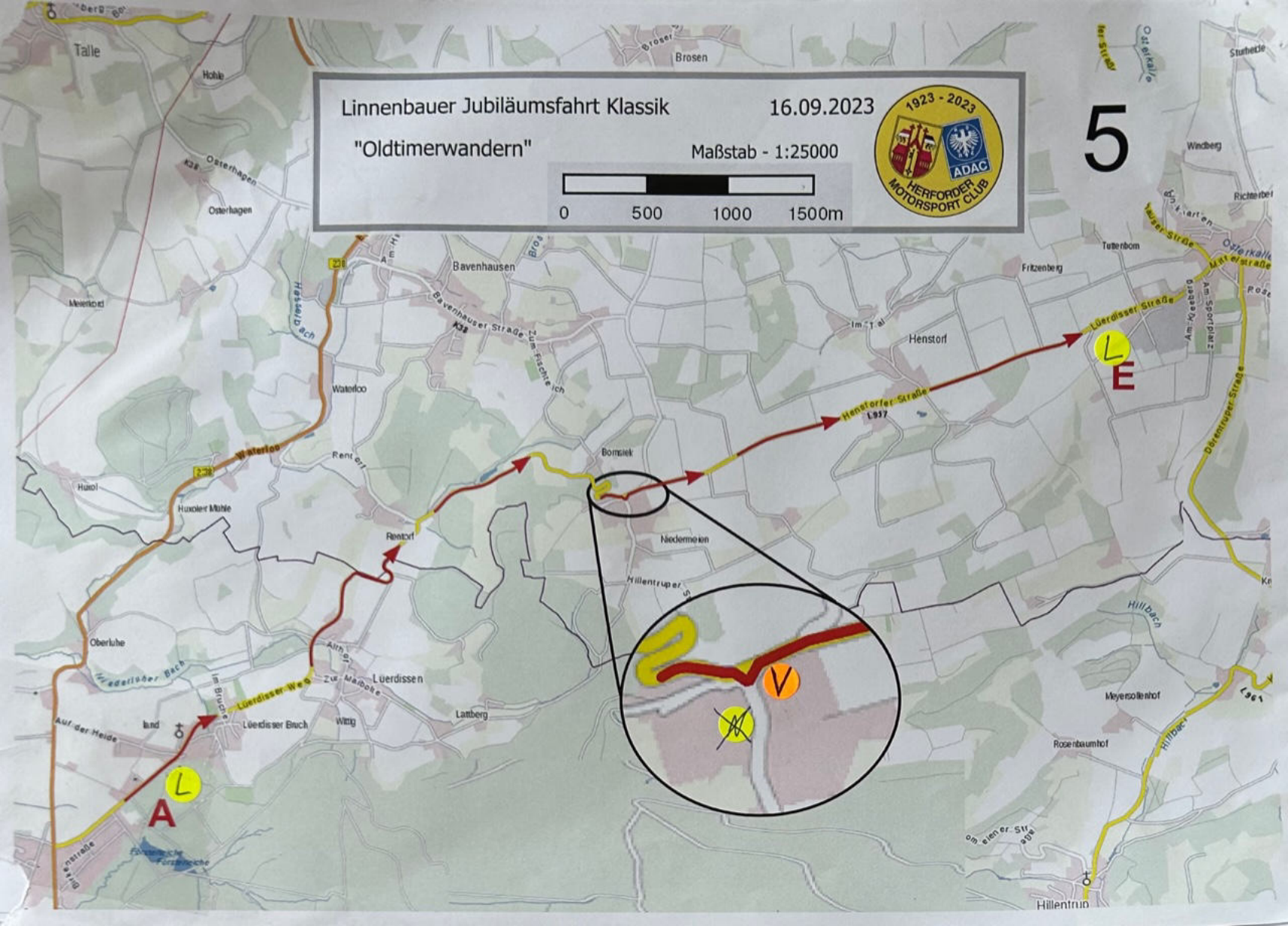

Linnenbauer Jubiläumsfahrt Klassik

16.09.2023

"Oldtimerwandern"

Maßstab - 1:25000

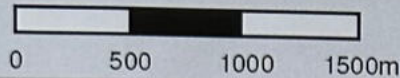

6

bis hierher sollten Sie  
ca. 55 km und  
etwa 100 Minuten  
gefahren sein

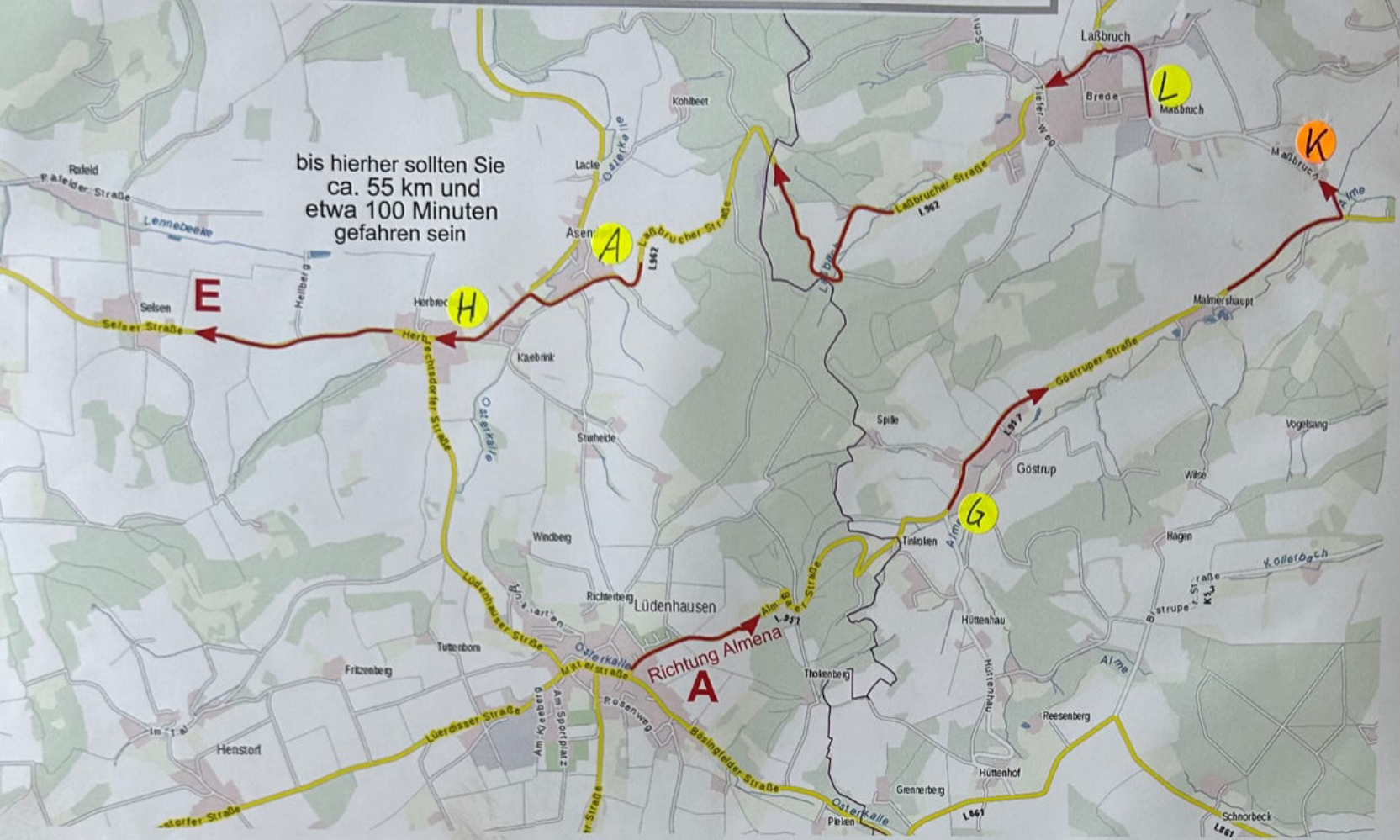



# Linnenbauer Jubiläumsfahrt Klassik

16.09.2023

## "Oldtimerwandern"

Maßstab - 1:25000

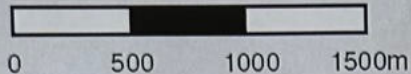

# 7





# Linnenbauer Jubiläumsfahrt Klassik

16.09.2023

## "Oldtimerwandern"

Maßstab - 1:25000

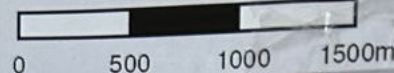

**ZK 1 und Pause im  
Hotel Essential by Dorint Herford - Vlotho**  
Wilhelmstraße 8 - 32602 Vlotho  
Bordkarte 1 bitte abgeben

